KISKŐRÖS

Településrendezési eszközök

Külterület Szabályozási Terv

M 1:10.000

Helyi Építési Szabályzat 6. melléklete

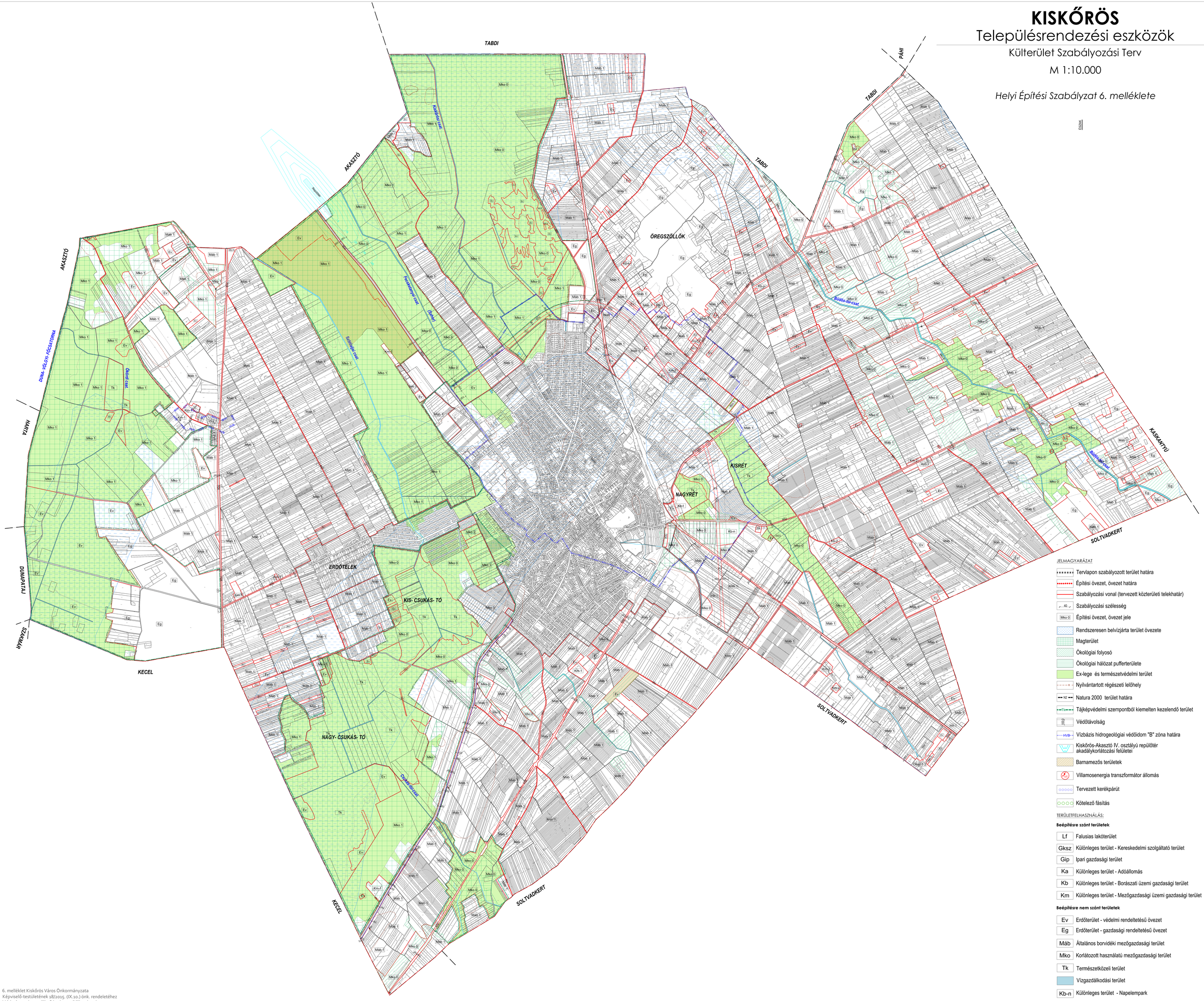

JELMAGYARÁZAT

- Tervlapon szabályozott terület határa
- Építési övezet, övezet határa
- Szabályozási vonal (tervezett közterületi telekhatár)
- 40 Szabályozási szélesség
- Mko 0 Építési övezet, övezet jele
- Rendszeresen belvízjárta terület övezete
- Magterület
- Ökológiai folyosó
- Ökológiai hálózat pufferterülete
- Ex-lege és természetvédelmi terület
- R Nyilvántartott régészeti lelőhely
- N2 Natura 2000 terület határa
- Tj Tájképvédelmi szempontból kiemelten kezelendő terület
- 300 Védőtávolság
- HVB Vízbázis hidrogeológiai védőidom "B" zóna határa
- Kiskőrös-Akasztó IV. osztályú repülőtér akadálykorlátozási felületei
- Barnamezős területek
- Villamosenergia transzformátor állomás
- Tervezett kerékpárút
- Kötelező fásítás

TERÜLETFELHASZNÁLÁS:

Beépítésre szánt területek

- Lf Falusias lakóterület
- Gksz Különleges terület - Kereskedelmi szolgáltató terület
- Gip Ipari gazdasági terület
- Ka Különleges terület - Adóállomás
- Kb Különleges terület - Borászati üzemi gazdasági terület
- Km Különleges terület - Mezőgazdasági üzemi gazdasági terület

Beépítésre nem szánt területek

- Ev Erdőterület - védelmi rendeltetésű övezet
- Eg Erdőterület - gazdasági rendeltetésű övezet
- Máb Általános borvidéki mezőgazdasági terület
- Mko Korlátozott használatú mezőgazdasági terület
- Tk Természetközeli terület
- Vízgazdálkodási terület
- Kb-n Különleges terület - Napelempark
- Kb-sz Különleges terület - Szabadidőközpont
- Kb-h Különleges terület - Homokbánya
- Köu Közlekedési terület - Közút
- Kök Közlekedési terület - Vasút

6. melléklet Kiskőrös Város Önkormányzata
Képviselő-testületének 18/2015. (IX.10.) önk. rendeletéhez
Módosítva: 4/2021. (III.26.), 9/2021. (VIII.27.), 13/2023. (VI.22.), 23/2023. (XI.23.), 6/2024. (III.20.), 7/2025. (V.05.) és 4/2026. (III.19.) önk. rendelettel

"Készült az Állami alapadatokat felhasználóval"
A digitális fővárosi és megyei rendszerű térkép
Zoltai Lechner Kft. (2020.03.)

Ez a terv a Város Teampannon Kft. szellemi tulajdonát képezi, védelmére a 1999. évi LXXVI. törvény rendelkezik.

A tervek AutoCad MAP 3D szoftverrel készültek.