KISKŐRÖS

Településrendezési eszközök

Külterület Szabályozási Terv

M 1:10.000

Helyi Építési Szabályzat 6. melléklete

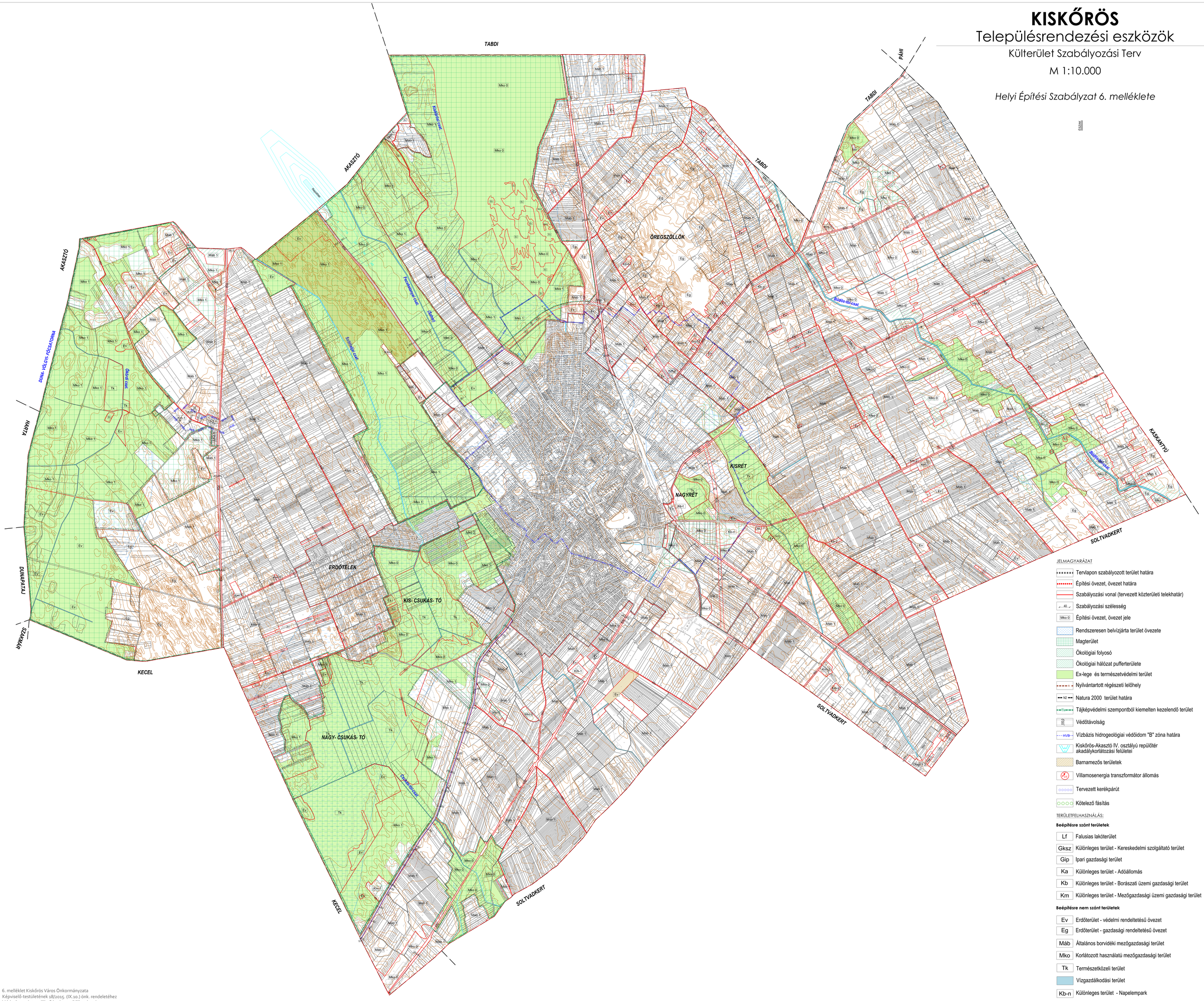

JELMAGYARÁZAT

- Tervlapon szabályozott terület határa
- Építési övezet, övezet határa
- Szabályozási vonal (tervezett közterületi telekhatár)
- 40 Szabályozási szélesség
- Mko 0 Építési övezet, övezet jele
- Rendszeresen belvízjárta terület övezete
- Magterület
- Ökológiai folyosó
- Ökológiai hálózat pufferterülete
- Ex-lege és természetvédelmi terület
- Nyilvántartott régészeti lelőhely
- N2 Natura 2000 terület határa
- Tj Tájképvédelmi szempontból kiemelten kezelendő terület
- 200 Védőtávolság
- HVB Vízbázis hidrogeológiai védőidom "B" zóna határa
- Kiskőrös-Akasztó IV. osztályú repülőtér akadálykorlátozási felületei
- Barnamezős területek
- Villamosenergia transzformátor állomás
- Tervezett kerékpárút
- Kötelező fásítás

TERÜLETFELHASZNÁLÁS:

Beépítésre szánt területek

Lf	Falusias lakóterület
Gksz	Különleges terület - Kereskedelmi szolgáltató terület
Gip	Ipari gazdasági terület
Ka	Különleges terület - Adóállomás
Kb	Különleges terület - Borászati üzemi gazdasági terület
Km	Különleges terület - Mezőgazdasági üzemi gazdasági terület

Beépítésre nem szánt területek

Ev	Erdőterület - védelmi rendeltetésű övezet
Eg	Erdőterület - gazdasági rendeltetésű övezet
Máb	Általános borvidéki mezőgazdasági terület
Mko	Korlátozott használatú mezőgazdasági terület
Tk	Természetközeli terület
	Vízgazdálkodási terület
Kb-n	Különleges terület - Napelempark
Kb-sz	Különleges terület - Szabadidőközpont
Kb-h	Különleges terület - Homokbánya
Köu	Közlekedési terület - Közút
Kök	Közlekedési terület - Vasút

6. melléklet Kiskőrös Város Önkormányzata
Képviselő-testületének 18/2015. (IX.10.) önk. rendeletéhez
Módosítva: 4/2021. (III.26.), 9/2021. (VIII.27.), 13/2023. (VI.22.), 23/2023. (XI.23.), 6/2024. (III.20.), 7/2025. (V.05.) és ../2026. (……) önk. rendelettel

Készült az Állami alapadatok felhasználásával
A digitális jóváhagyott egységes szerkezetű térkép
forrása: Lechner Nonprofit Kft. (2025.02.)

Ez a térkép a Város Térinformatikai Rendszerének Térképi szolgáltatói Moduljával, az EPAS-GIS szoftverrel és a DWG-kiterjesztésű AutoCAD térképszerkesztő szoftverrel készült.

A térkép AutoCad MAP 3D szoftverrel készült.